

# ATTIVITA' della RETE SANITARIA 2019



**Caritas Catania**

*Arcidiocesi di Catania*



**SOGGETTI VISITATI: 285**

**NUMERO DI VISITE: 568**

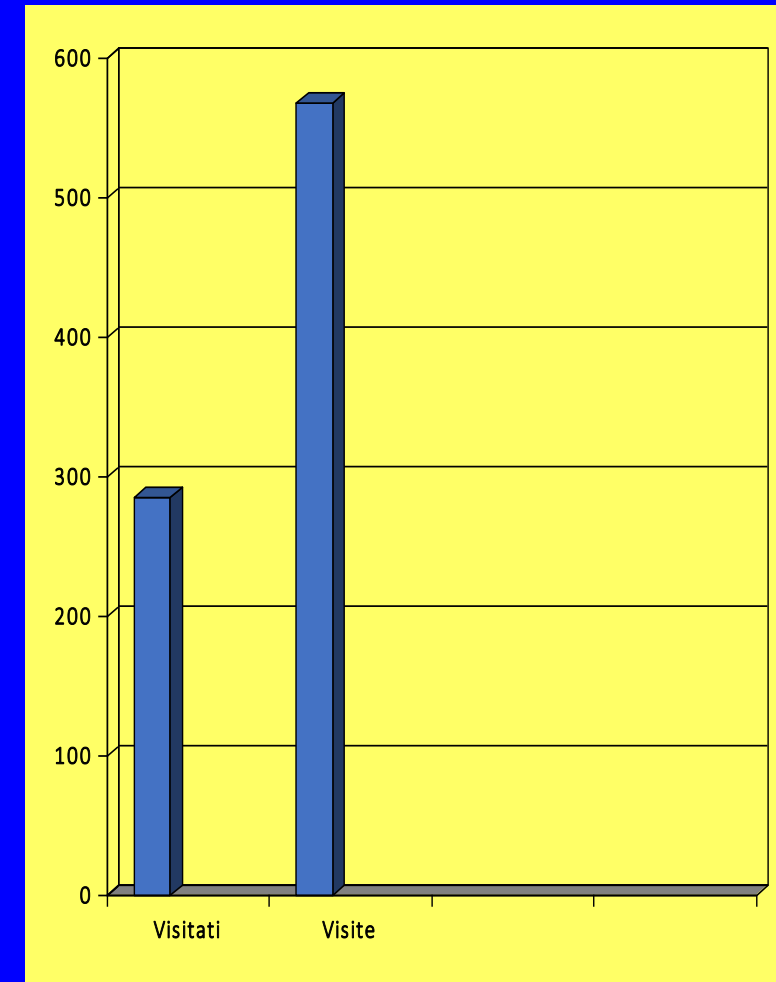

# PROVENIENZA

**ITALIANA: n. 85 - 30%**

**ESTERA: n. 200 - 70%**

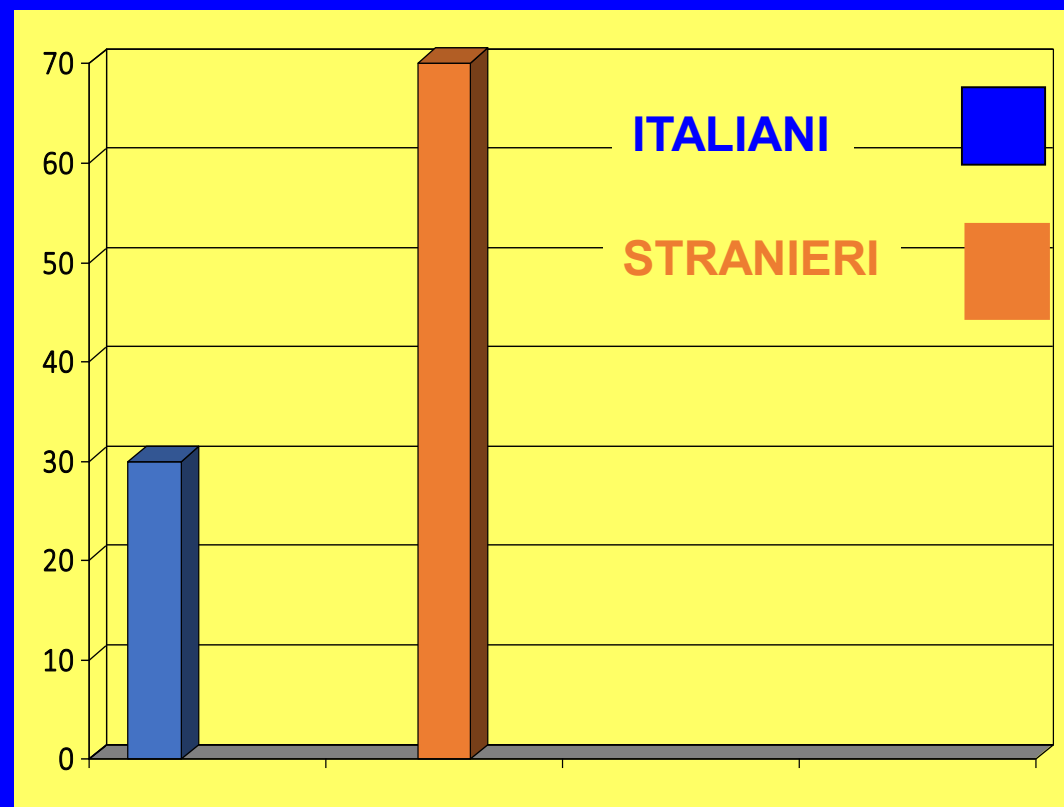

# PROVENIENZA DALL'ESTERO

## AFRICA SUBSAHARIANA: 36,5%

Gambia  
Nigeria  
Senegal  
Mali  
Mauritius  
Somalia  
Guinea  
Sudan  
Sudafrica  
Etiopia  
Burchina  
Ghana

## NORD AFRICA: 22%

Marocco  
Tunisia  
Libia  
Algeria  
Egitto  
Algeria

## ASIA: 8%

Pakistan  
India  
Afghanistan  
Bangladesh  
Moldavia

## EST-EUROPA: 31,5%

Romania  
Bulgaria  
Polonia  
Ucraina

## ALTRI: 2%

Siria  
Israele  
Argentina

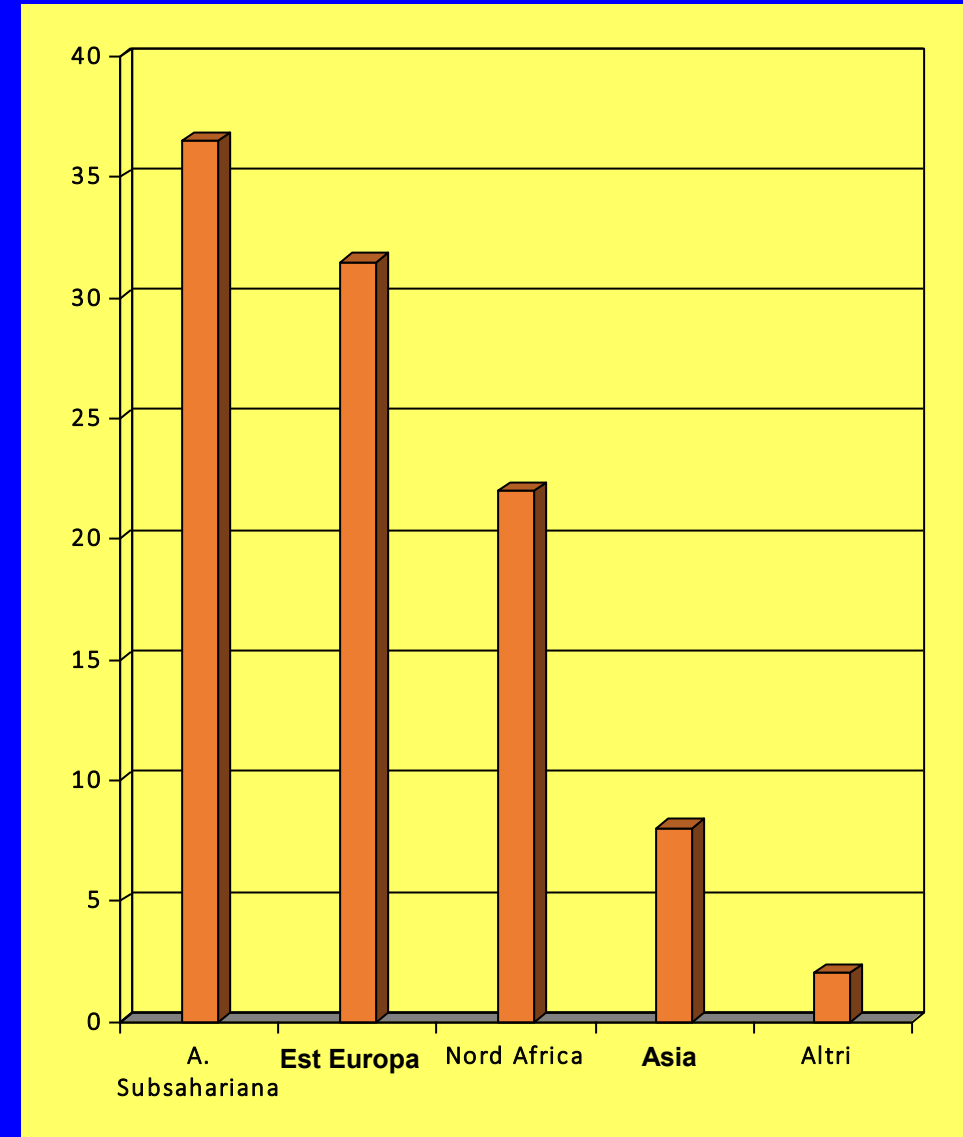

# SESSO

M: 79%

F: 21%

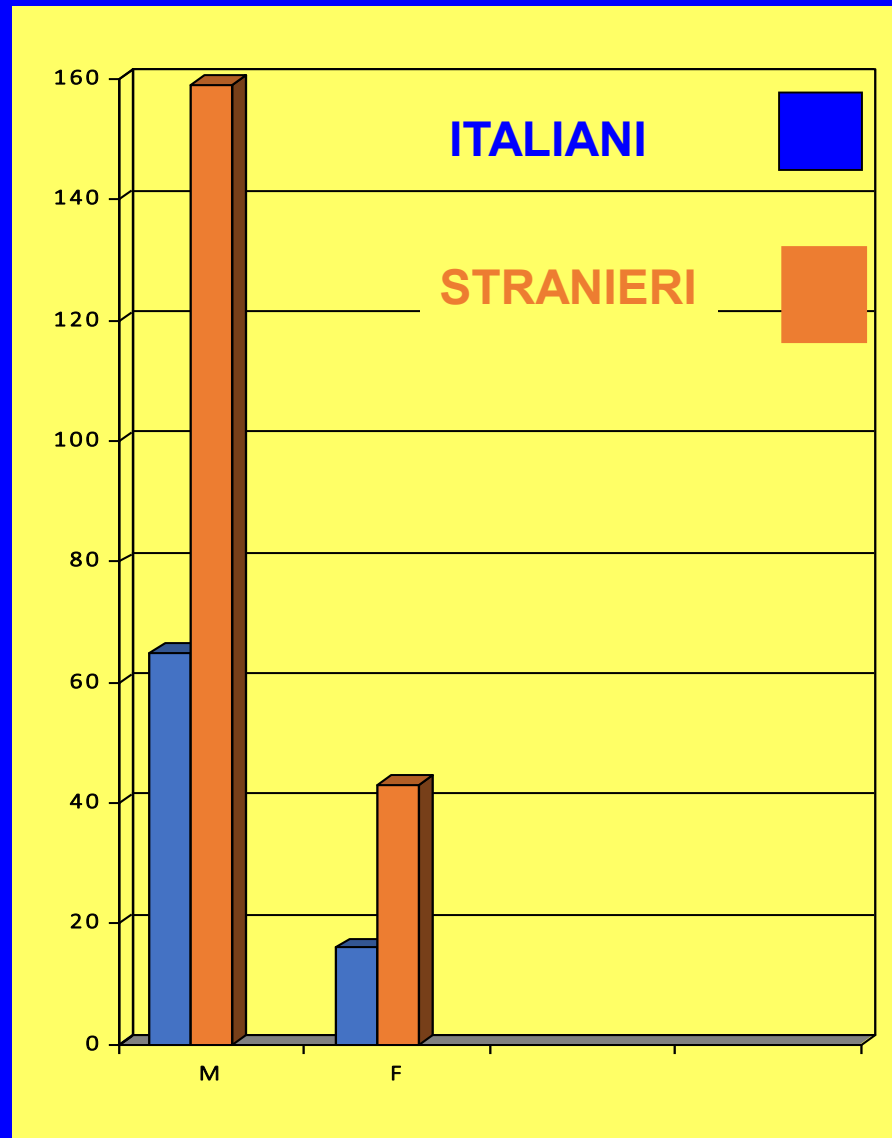

**Caritas Catania**

*Arcidiocesi di Catania*



# ETA'

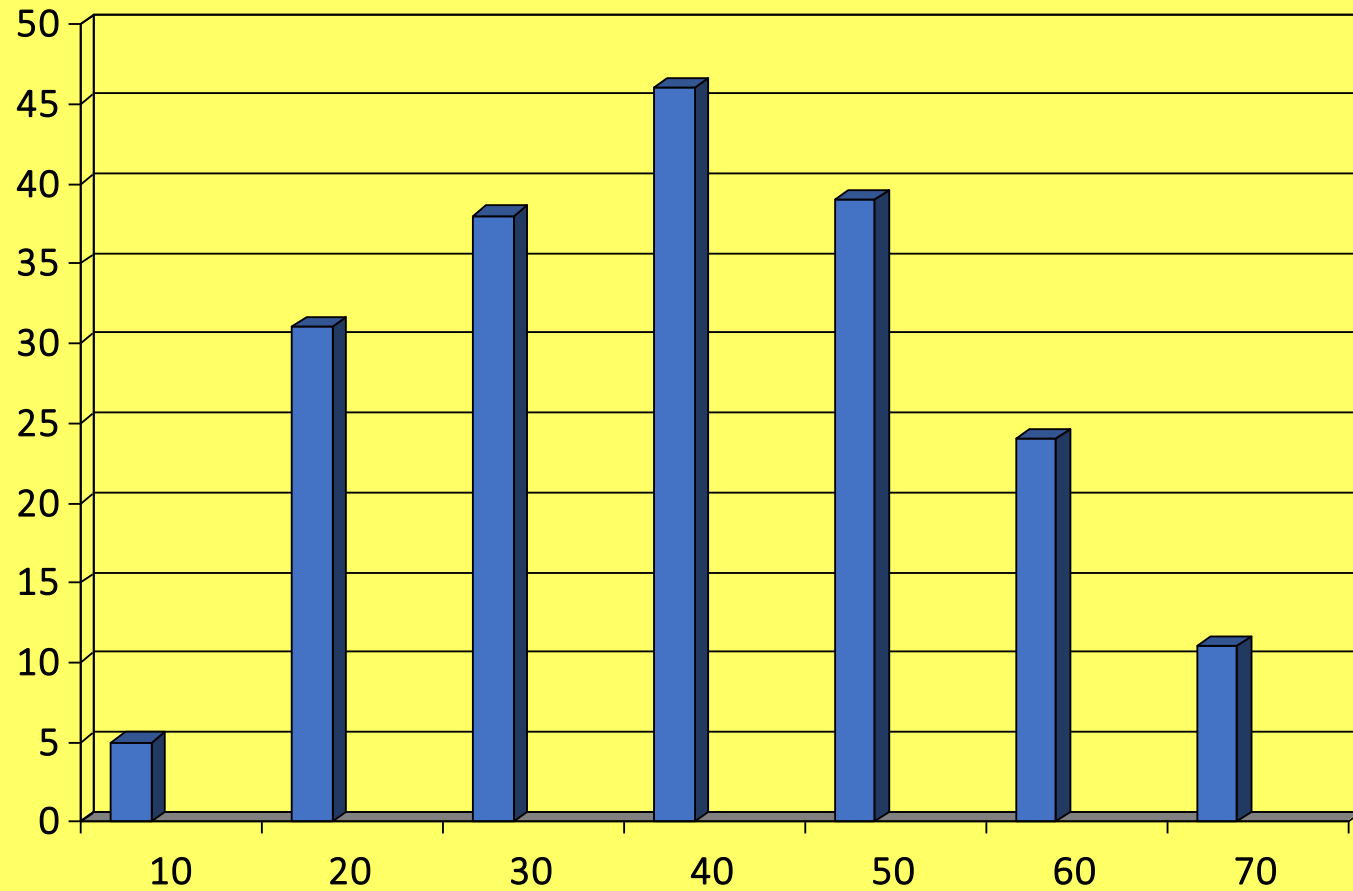

**TUTTI  
Italiani e Stranieri**



# ETA'

## ITALIANI

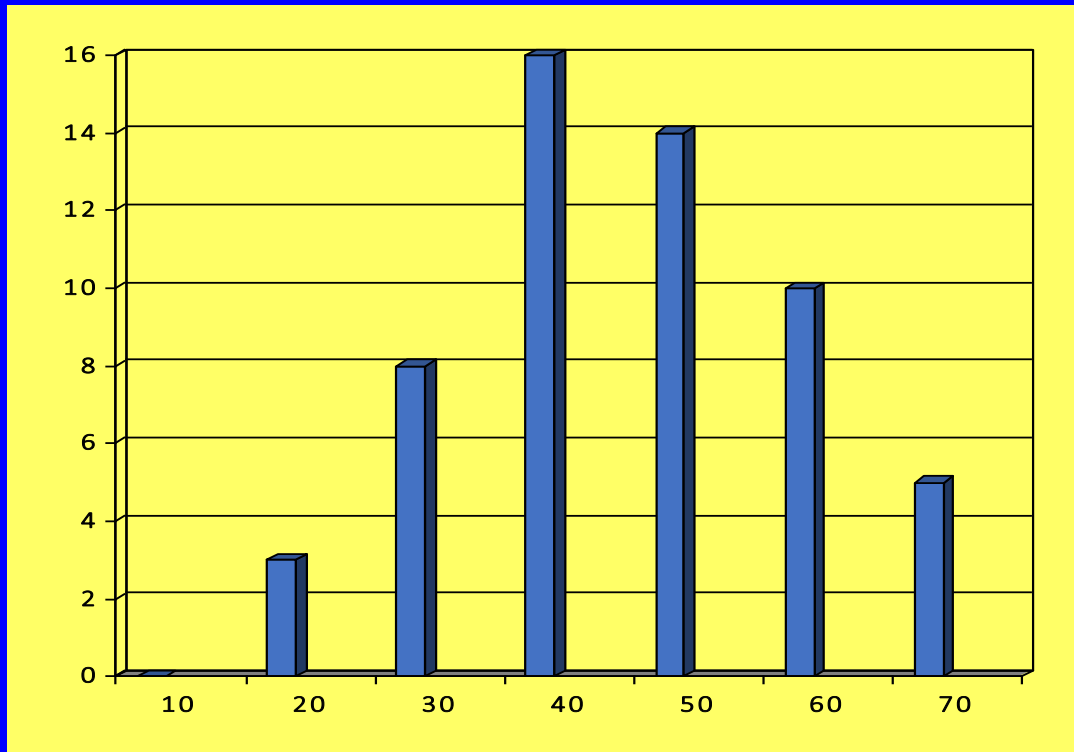

## STRANIERI

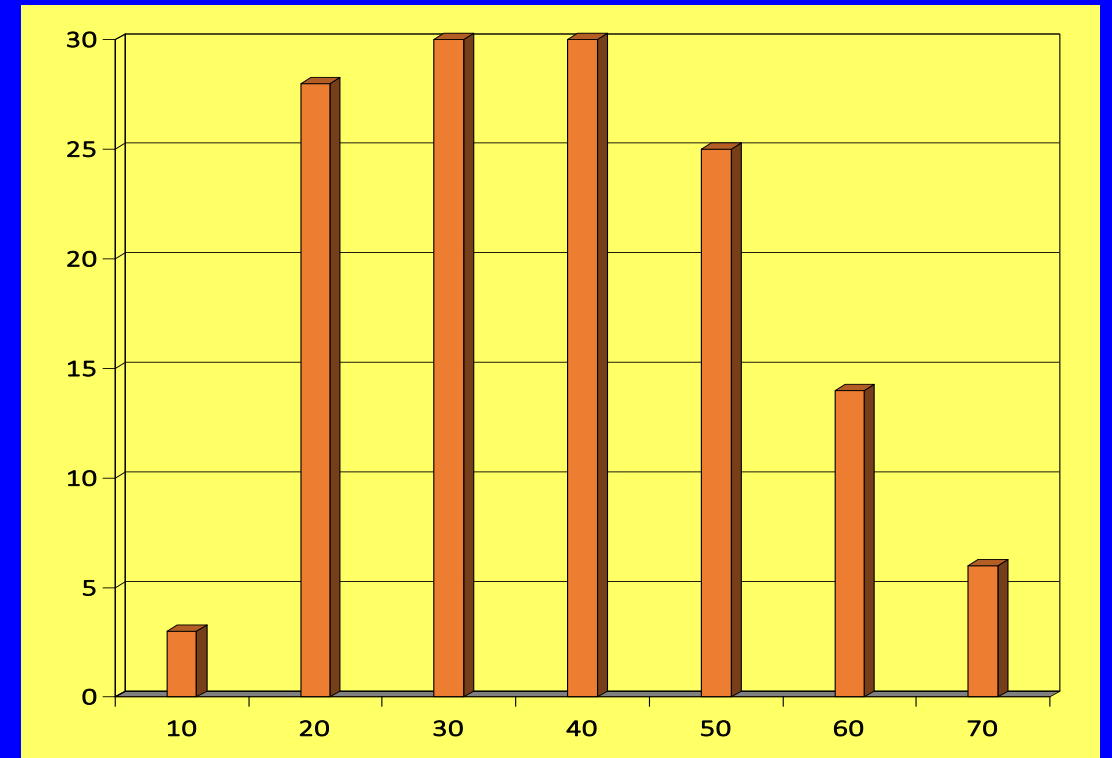

- EPIDEMIOLOGIA
- PROVVEDIMENTI ADOTTATI  
(Visite specialistiche  
Analisi, esami clinici  
Ricovero in Ospedale  
Somministrazione di farmaci)

| SAN - Sanità |                              |   |
|--------------|------------------------------|---|
| SAN01        | Analisi, esami clinici       | R |
| SAN02        | Farmaci                      | R |
| SAN03        | Fisioterapia                 | R |
| SAN04        | Prestazioni infermieristiche | R |
| SAN05        | Operazioni chirurgiche       | R |
| SAN06        | Ospedalizzazione             | R |
| SAN07        | Visite mediche               | R |
| SAN99        | Altro                        | R |

| SAL - Problemi di salute |  |
|--------------------------|--|
| SAL01                    | Tumori                                 |
| SAL02                    | Malattie cardiovascolari               |
| SAL03                    | Demenza                                |
| SAL05                    | Malattie infettive                     |
| SAL06                    | Patologie post-traumatiche             |
| SAL07                    | Malattie mentali                       |
| SAL08                    | Depressione                            |
| SAL09                    | Anoressia/bulimia/disturbi alimentari  |
| SAL10                    | Problemi socio-sanitari post-operatori |
| SAL11                    | Perdita di autosufficienza             |
| SAL12                    | Malattie respiratorie                  |
| SAL13                    | Malattie renali/dialisi                |
| SAL99                    | Altro                                  |

- 100 Diabete
- 101 Patologie odontoiatriche
- 102 Malattie della pelle
- 103 Malattie degli occhi
- 104 Malattie apparato digerente
- 105 Malattie otorinolaringoiatriche
- 106 Malattie osteoarticolari
- 107 Gravidanza



# EPIDEMIOLOGIA

01 - Tumori

02 - Malattie cardio-vascolari

05 - Malattie infettive

06 – Patologie post-traumatiche

12 – Malattie respiratorie

100 - Diabete

101 – Patologie odontoiatriche

102 – Malattie della pelle

103 – Malattie degli occhi

104 – Malattie apparato digerente

106 – Malattie osteo-articolari

107 - Gravidanza

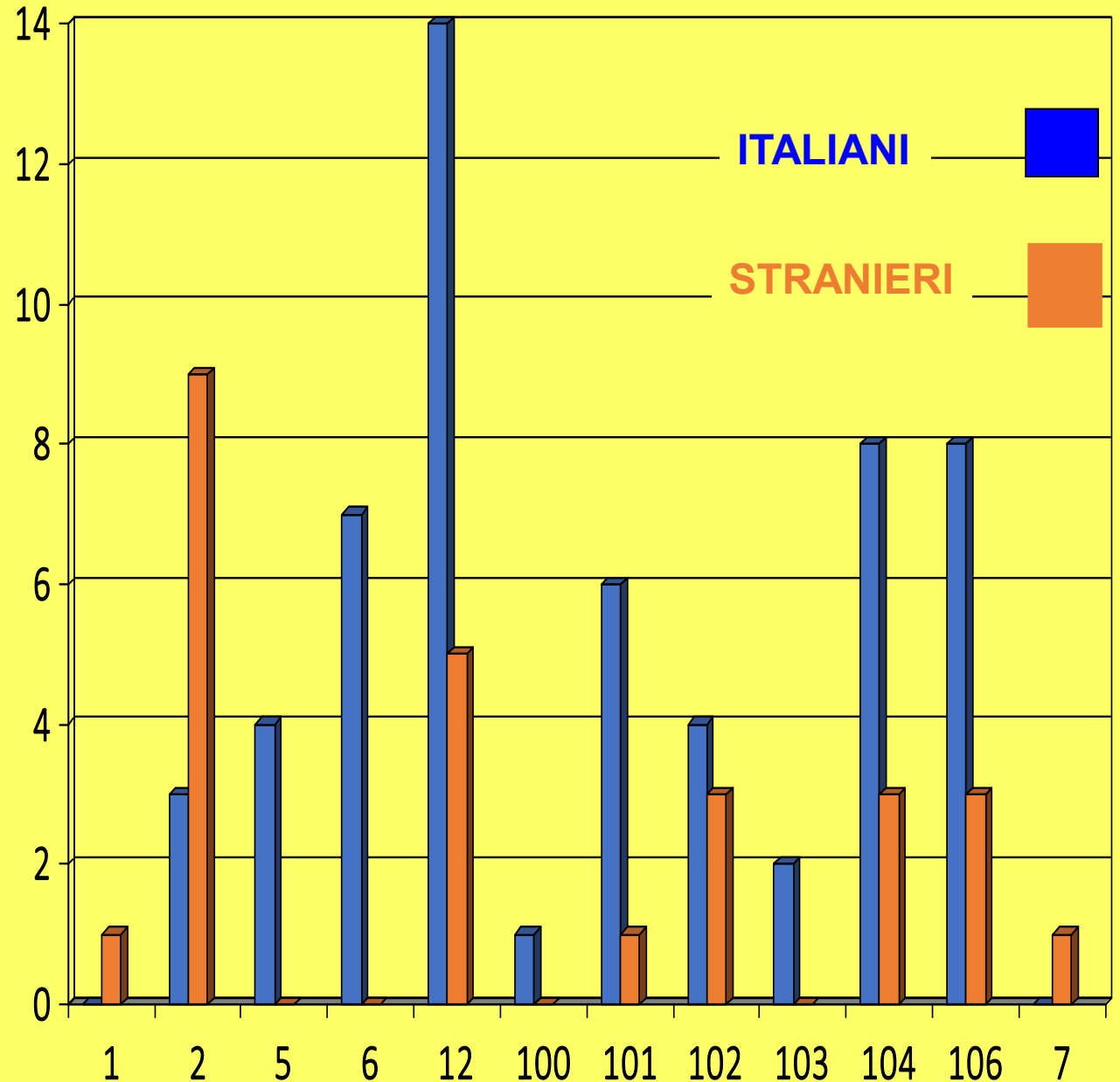

# VISITE MEDICHE 568

## PROVVEDIMENTI ADOTTATI

|                               |     |
|-------------------------------|-----|
| Analisi di laboratorio        | 1   |
| Somministrazione di farmaci   | 100 |
| Prestazioni infermieristiche  | 2   |
| Visite specialistiche esterne | 10  |

